

DECKBLATT 2 ZUM DURCHFÜHRUNGSPLAN NR. 2

BAUERWEG - JÜRGENSTRASSE - PANJESTRASSE

M. 1 = 500

0 5 10 20 30 40 50 m

Authentizitätsnachweis/Übereinstimmungsvermerk

Hiermit wird bestätigt, dass die vorliegende digitale Fassung mit der Ausfertigungsfassung der Planzeichnung der 2. Änderung des Durchführungsplanes Nr. 2 der Stadt Elmshorn übereinstimmt.

Auf Anfrage beim Amt für Stadtentwicklung kann die Übereinstimmung der digitalen Fassung mit der Originalurkunde bestätigt werden.

Hartwig

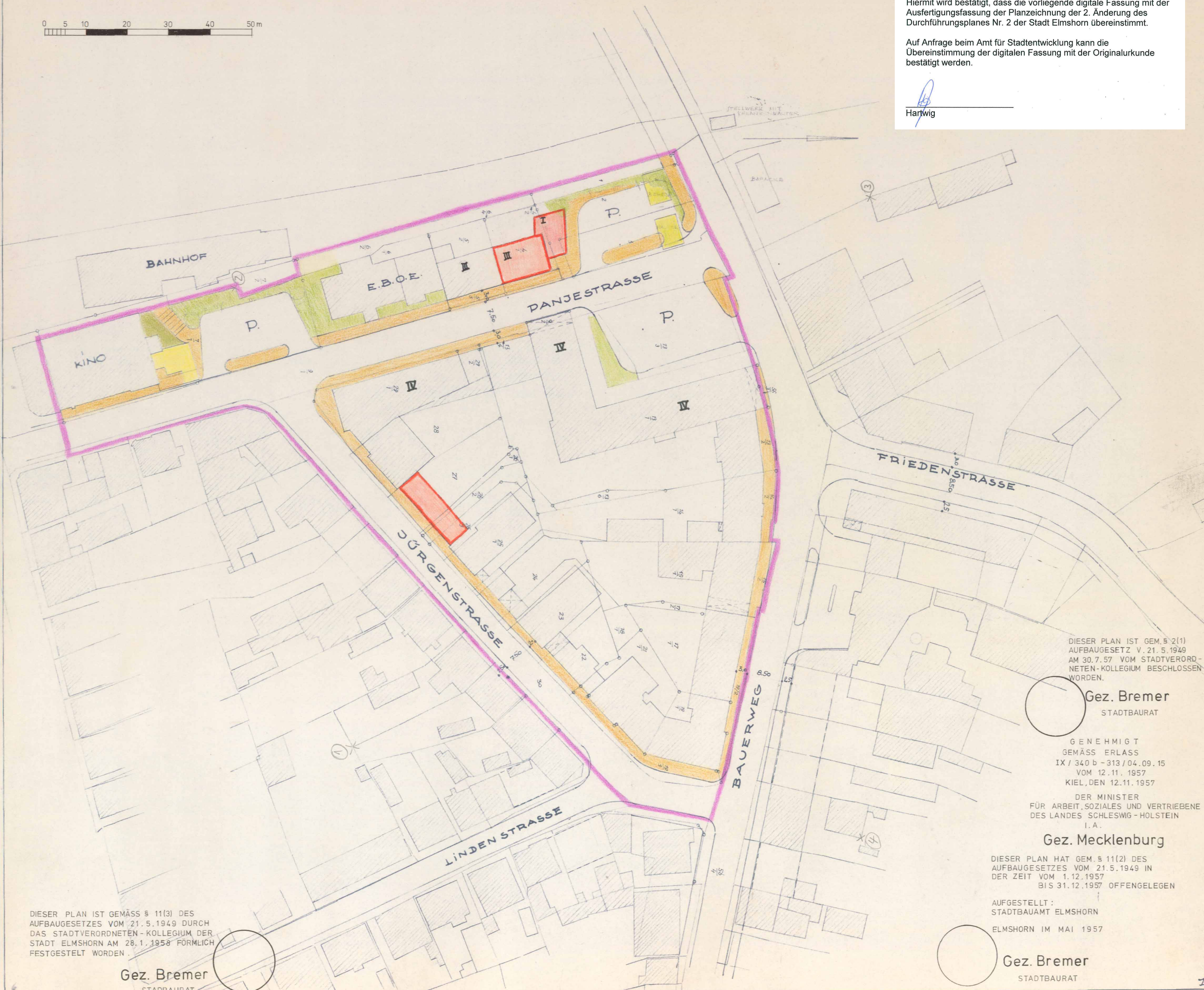

DIESER PLAN IST GEMÄSS § 2(1) AUFBAUGESETZ V. 21. 5. 1949 AM 30. 7. 57 VOM STADTVERORDNETEN-KOLLEGIUM BESCHLOSSEN WORDEN.

Gez. Bremer
STADTBAURAT

GENEHMIGT
GEMÄSS ERLASS
IX / 340 b - 313 / 04. 09. 15
VOM 12. 11. 1957
KIEL, DEN 12. 11. 1957

DER MINISTER
FÜR ARBEIT, SOZIALES UND VERTRIEBENE
DES LANDES SCHLESWIG - HOLSTEIN
I. A.

Gez. Mecklenburg

DIESER PLAN HAT GEM. § 11(2) DES
AUFBAUGESETZES VOM 21. 5. 1949 IN
DER ZEIT VOM 1. 12. 1957
BIS 31. 12. 1957 OFFENGELEGEN

AUFGESTELLT:
STADTBAUAMT ELMSHORN
ELMSHORN IM MAI 1957

Gez. Bremer
STADTBAURAT

DIESER PLAN IST GEMÄSS § 11(3) DES
AUFBAUGESETZES VOM 21. 5. 1949 DURCH
DAS STADTVERORDNETEN-KOLLEGIUM DER
STADT ELMSHORN AM 28. 1. 1958 FÖRMILICH
FESTGESTELLT WORDEN.

Gez. Bremer
STADTBAURAT

Le.